

neoarchitecture
Yverdon



Yverdon

Création d'une véranda chauffée à Yverdon après démolition de la véranda existante, construction d'un couvert à voitures.

travaux réalisés :

- dépose du carrelage du rez-de-chaussée
- pose d'un nouveau parquet au rez-de-chaussée
- démolition de la véranda actuelle
- création d'une nouvelle dalle isolée pour la future véranda
- construction d'une nouvelle véranda chauffée et ouverte sur le séjour
- création d'un couvert à voitures

planning

projet : printemps 2013

mise à l'enquête : été 2013

réalisation : septembre - décembre 2013

entreprises

maçonnerie : M. Iannetta Sàrl - Penthéréaz

véranda : CVA Construction Verre et Aluminium S.A. - Ste-Croix

couvert : Mobitec Sàrl - Montmollin

chauffage : Mauron S.A. - Valeyres-sous-Montagny

parquet : Bovet Parquet Sàrl - Arnex-sur-Orbe

peinture : Massard et fils S.A. - Agiez

menuiserie : C. Porchet & Cie S.A. - Maraçon

électricité : Ciel électricité - Lausanne

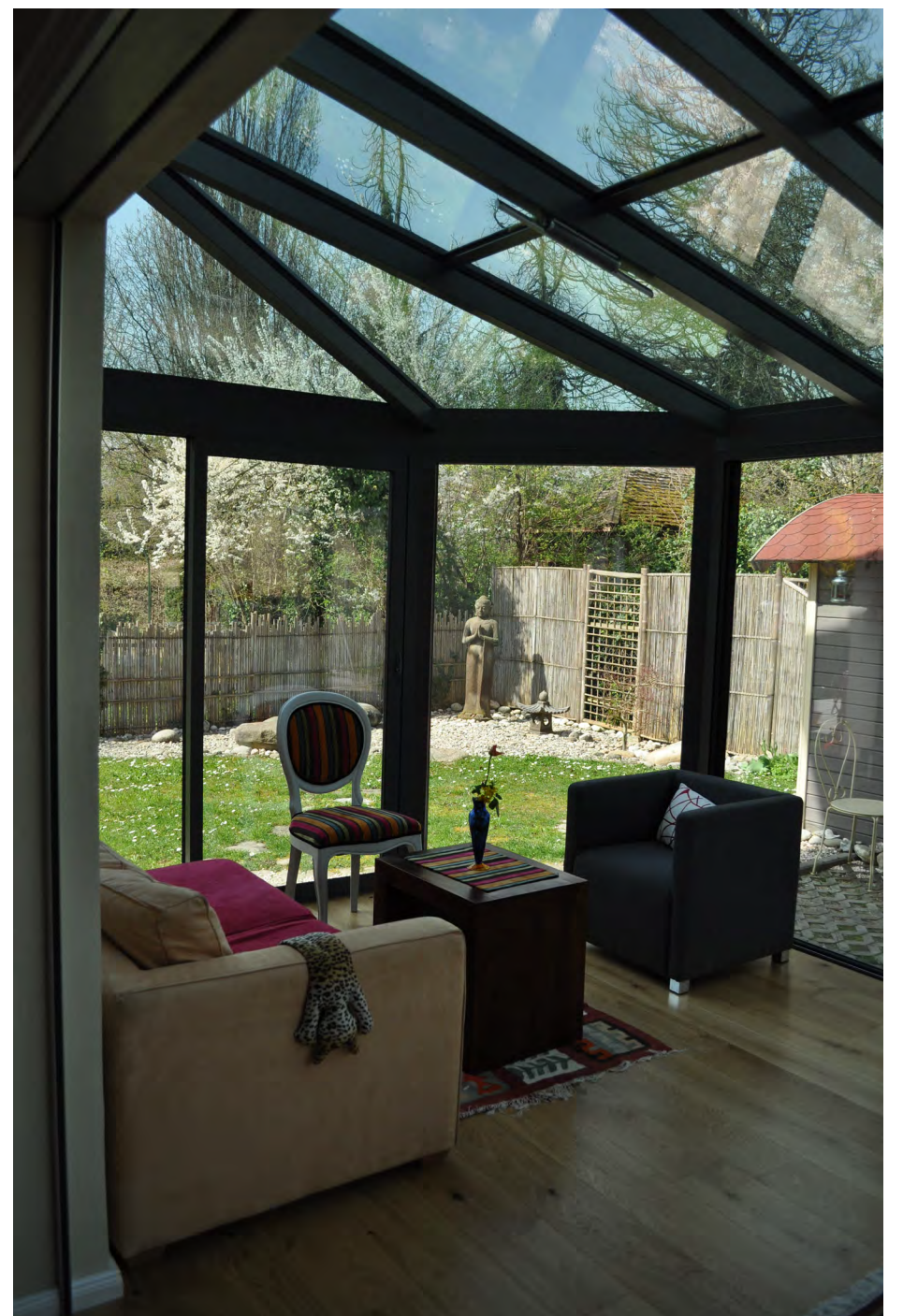

réalisation intérieure et extérieure





réalisation intérieure

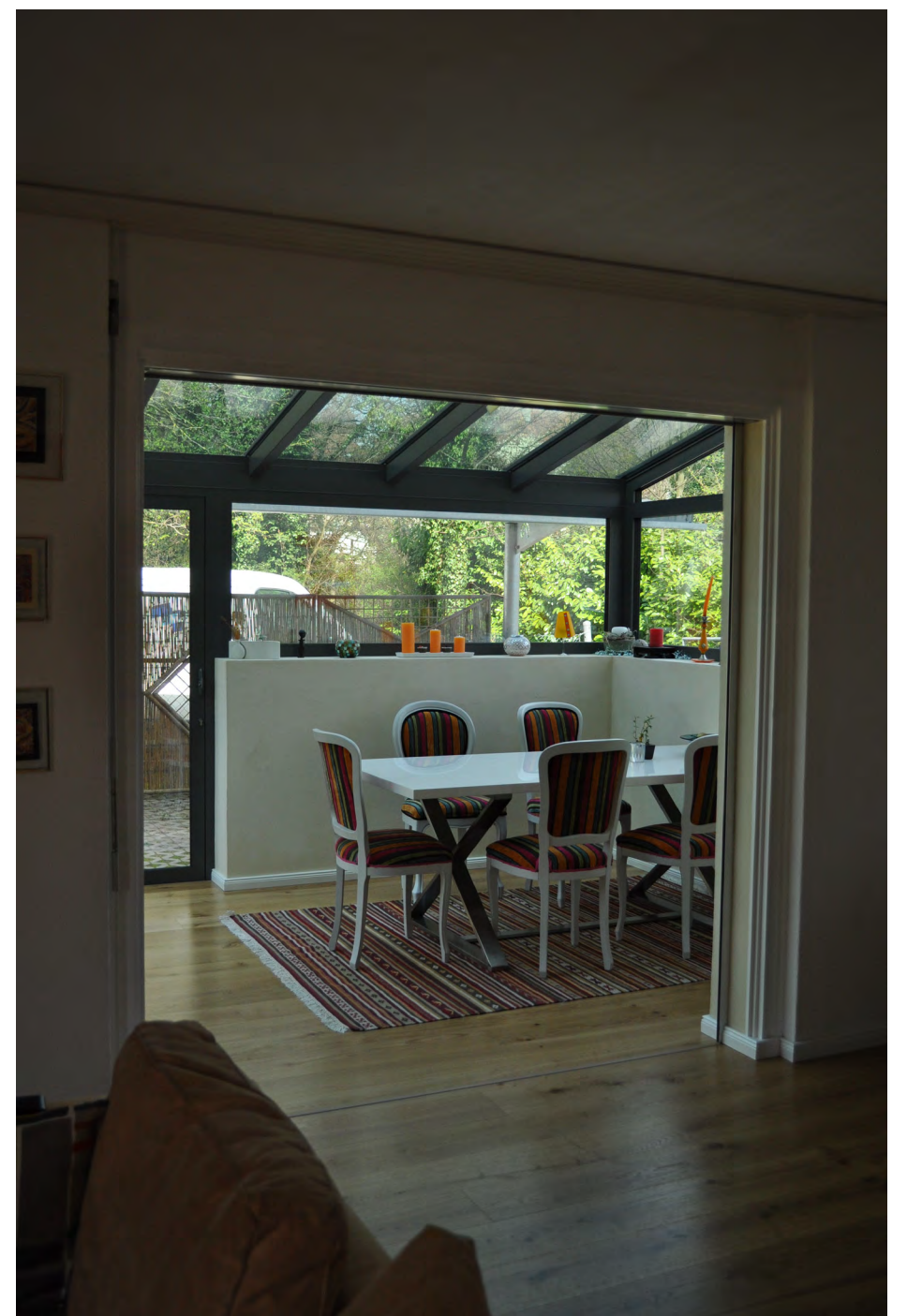



vue de l'extérieur



vue de l'intérieur





nouveau revêtement de sol au rez





démolition et maçonnerie





pose de la structure de la véranda
crépi intérieur





pose des verres de la véranda
électricité



pose des serpentins du chauffage au sol
exécution de la chape

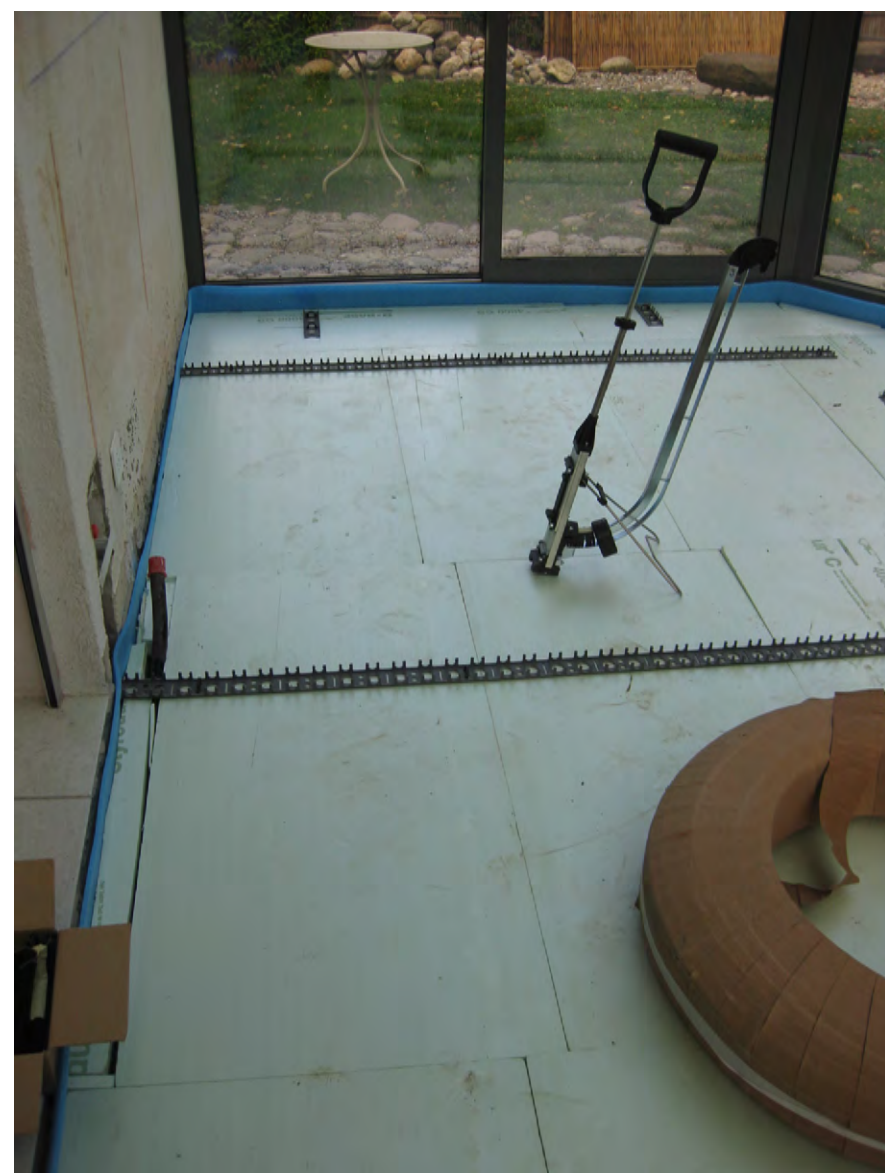

pose du parquet
pose du couvert
peinture intérieure





rez-de-chaussée

avant travaux

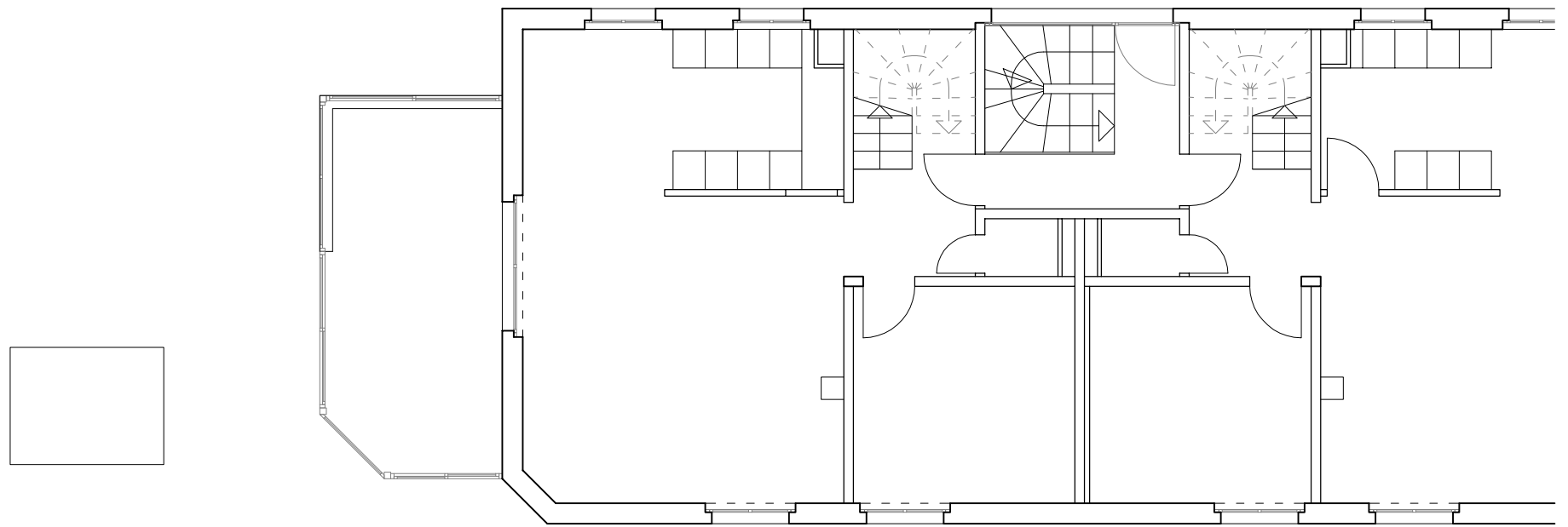

réalisation

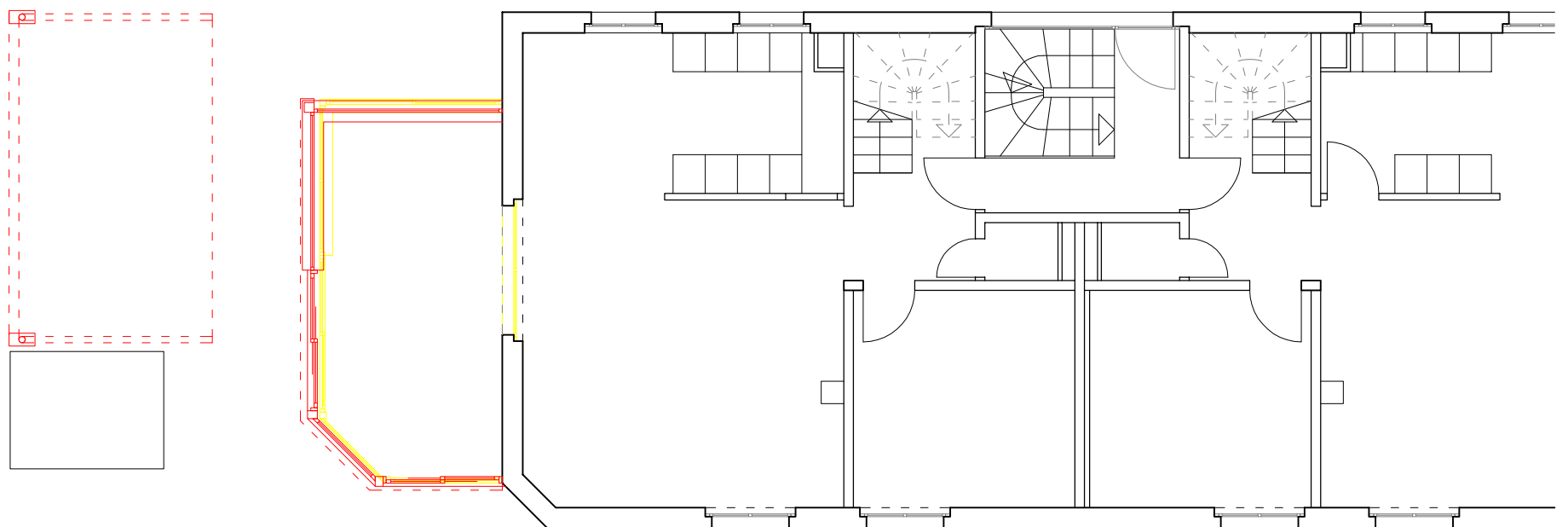

coupe

avant travaux

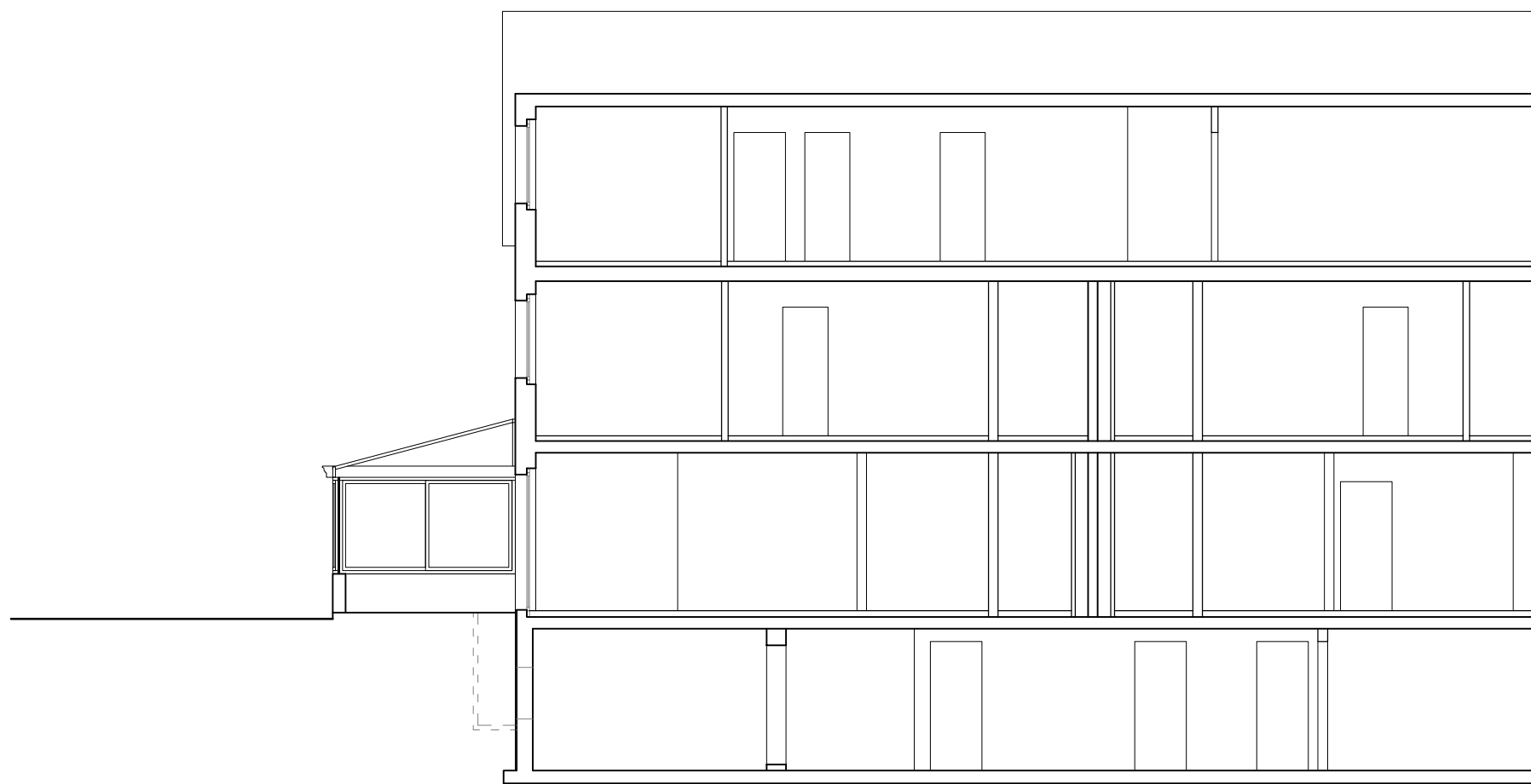

réalisation

